

Diagnostic Anatomopathologique des Glomérulopathies Nouvel Outil du Savoir

Cadre du projet

La **biopsie rénale** est indispensable au diagnostic de nombreuses maladies du rein, et tout particulièrement des **glomérulopathies**. Les lésions glomérulaires sont bien répertoriées, et leur reconnaissance par l'anatomopathologiste permet de proposer un **diagnostic**, ainsi qu'un **pronostic** et une attitude **thérapeutique**. Ces lésions sont parfois **complexes**, et les connaissances **évoluent**.

L'objectif est de disposer d'un outil qui gère les connaissances dans ce domaine et qui soit utilisé tant par les **professionnels de santé**, anatomopathologiste ou néphrologue, que par des **étudiants**.

Le résultat est un ensemble de capitalisation et de **partage des connaissances** au carrefour de l'**anatomopathologie** et de la **néphrologie** accessible par **Internet**.

La **Fondation du Rein** a soutenu ces travaux.

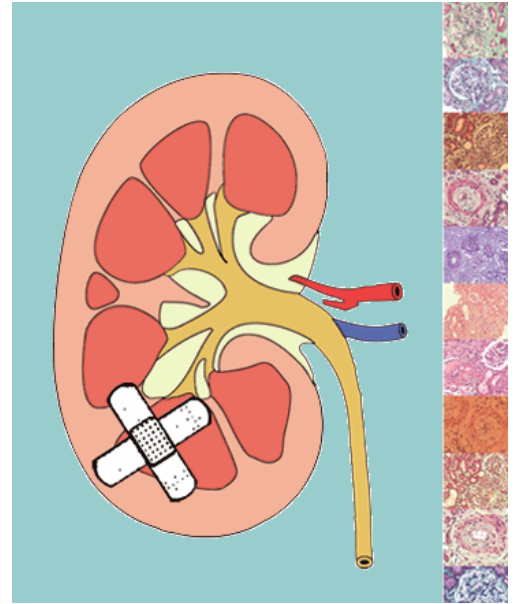

Objectifs à terme

- **Aujourd'hui DiAGNOS**, c'est un environnement qui :
 - Délivre un **accès personnalisé** et **ergonomique** aux connaissances,
 - Regroupe les connaissances sur les maladies glomérulaires,
 - Met en lien les connaissances pour une **aide au diagnostic**,
 - Gère différents types de connaissances :
 - Connaissances de référence,
 - Démarche diagnostique.
- **Demain DiAGNOS**, c'est un dispositif qui :
 - Constitue une base de **référence actualisée** qui étend son domaine :
 - Depuis l'histologie et la clinique des glomérulopathies,
 - Vers d'autres savoirs : physiopathologie, biologie, traitements,
 - Offre à ses utilisateurs la capacité de l'enrichir par leurs propres expériences :
 - Présentation et discussion de cas anatomocliniques,
 - Se complète par :
 - L'extension de l'**iconographie**,
 - L'intégration d'**autres pathologies** comme les néphropathies non glomérulaires, la pathologie du rein transplanté, etc.

La solution :

- Le développement de l'application **DiAGNOS** sous Ardans Knowledge Maker,
- La **préservation** et **valorisation** de connaissances et savoir-faire d'interprétation,
- La mise en œuvre d'une **collaboration** avec tous les utilisateurs prenant en compte :
 - Les situations de travail des différentes catégories d'utilisateurs,
 - Les travaux de nombreux anatomopathologistes et néphrologues.

Ardans sas
www.ardans.com

2, rue Hélène BOUCHER
78286 GUYANCOURT
FRANCE

Tél. : +33.1.39.30.99.00
Fax : +33.1.39.30.99.01
Courriel : ardans@ardans.com

RCS Versailles B 428 744 593

Graphisme

IdOnéo
idoneo.free.fr graphisme

idoneo.free.fr